

module H architecture sa  
architectes hes  
route de ferreyres 10 a  
1315 la sarraz t. 021 821 40 80  
www.module-h.ch

**2 logements dans un rural**  
Ch. du Café Savoyard, 1174 Pizy, parc. 2168  
**transformation intérieur et extérieur**  
Maître d'Ouvrage : promis-vendu à FAVRE Sandra & Dominique  
La Grangette, Rte du Signal 4  
1174 Pizy

PHASE ENQUETE 11.06.2024  
**FACADES NORD-OUEST ET SUD-EST**  
ECH 1:100

LISTE DES MODIF.

- |    |    |
|----|----|
| 01 | 06 |
| 02 | 07 |
| 03 | 08 |
| 04 | 09 |
| 05 | 10 |

LEGENDE :

- ETAT EXISTANT
- A DEMOLIR
- A CONSTRUIRE
- $\nabla$  +664.84 ALT. EXISTANT (Géomètre)

ARCHITECTE:

*Ham*

PROPRIETAIRE:

*Favre*  
*Sava*

PROMETTANT-ACQUEREUR:

*Favre*  
*Sava*

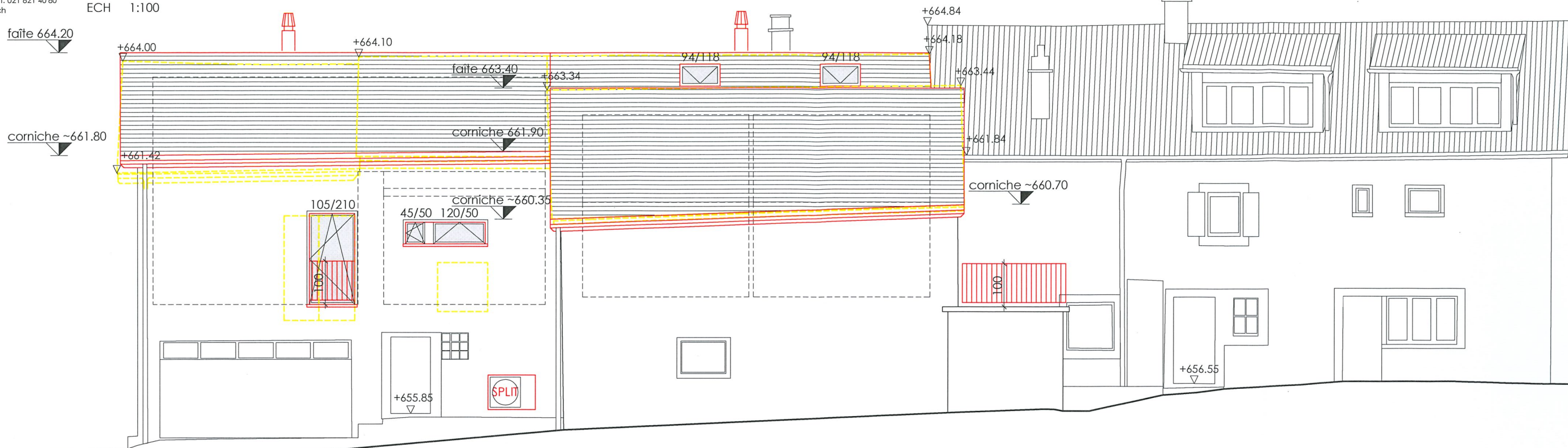

**NORD-OUEST (Jura)**  
Horizon : 654.00 m

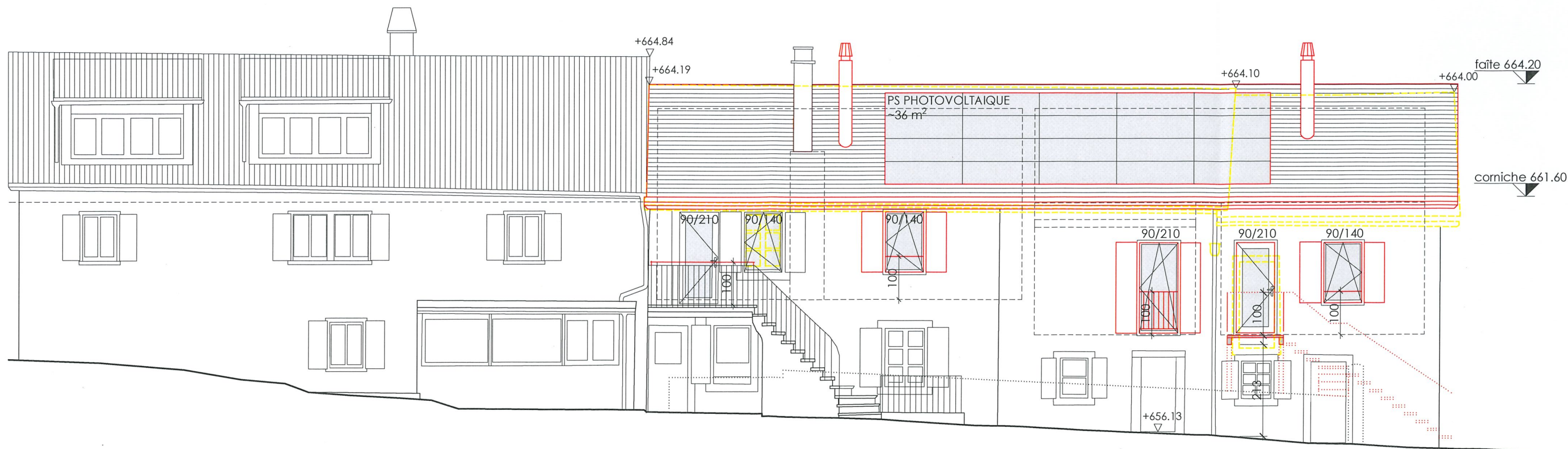

**SUD-EST (Signal)**  
Horizon : 654.00 m