

2 logements dans un rural
 Ch. du Café Savoyard, 1174 Pizy, parc. 2168
transformation intérieur et extérieur
 Maître d'Ouvrage : promis-vendu à FAVRE Sandra & Dominique
 La Grangette, Rte du Signal 4
 1174 Pizy

PHASE ENQUETE 11.06.2024
REZ et ETAGE aménagé
 ECH 1:100

module H architecture sa
 architectes hes sia uts
 route de ferreyres 10 a
 1315 la sarraz t. 021 821 40 80
 www.module-h.ch

LISTE DES MODIF.

- | | |
|----|----|
| 01 | 06 |
| 02 | 07 |
| 03 | 08 |
| 04 | 09 |
| 05 | 10 |

LEGENDE :

- ETAT EXISTANT
- A DEMOLIR
- A CONSTRUIRE

ARCHITECTE:

Handwritten signature

PROPRIETAIRE:

Handwritten signature
FAVRE

PROMETTANT-ACQUEREUR:

Handwritten signature
FAVRE

- ⊗ +656.49 ALT. AU SOL (Géomètre)
- ⊗ +656.48 ALT. SOUS PLAF. (Géomètre)

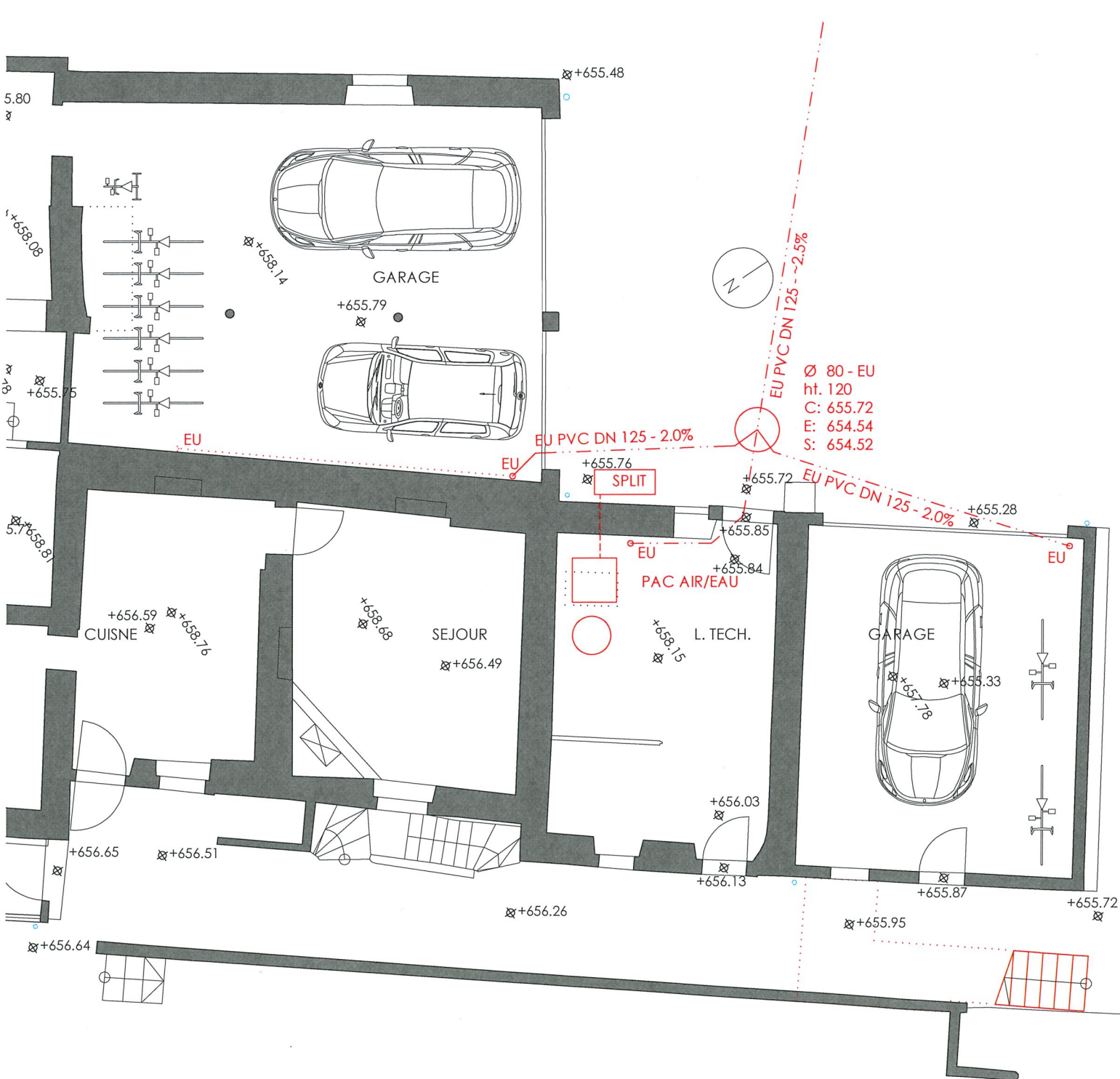

REZ-DE-CHAUSSEE

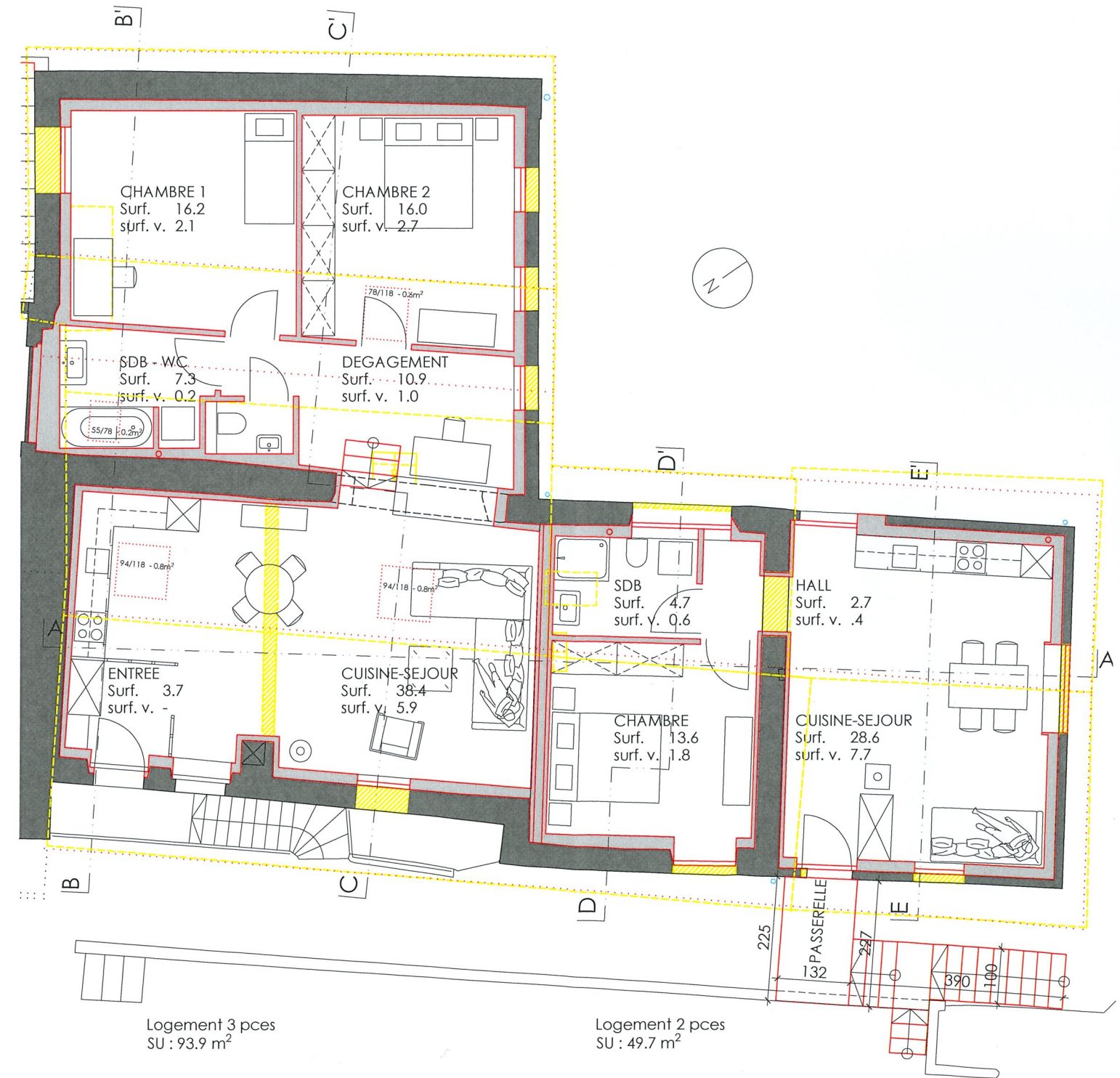

ETAGE

Logement 3 pces
 SU : 93.9 m²

Logement 2 pces
 SU : 49.7 m²